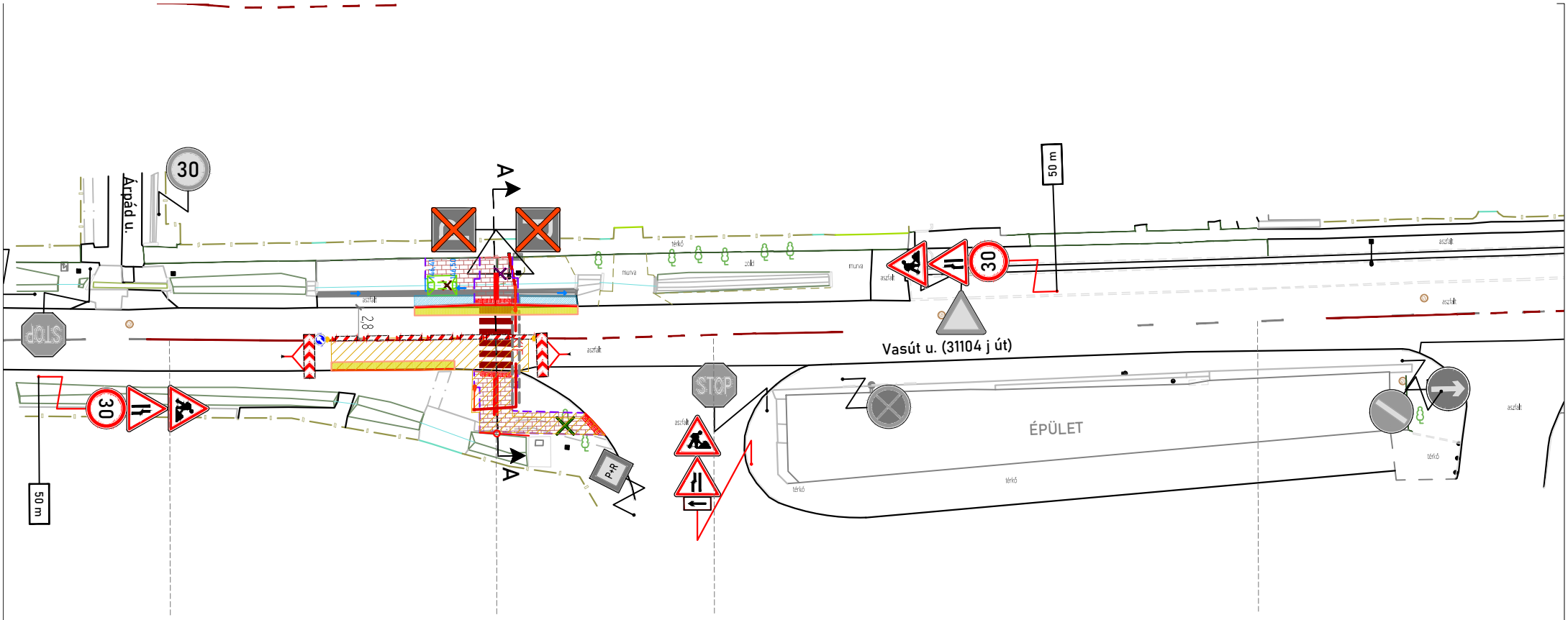

Jelmagyarázat

Meglévő:

- Burkolatszél
- Kiemelt szegély
- Süllyesztett szegély
- Kerti szegély
- Burkolati jel
- Épület
- Kerítés
- Gk. behajtó
- Gyalogos kapu
- Meglévő jelzőtábla
- Meglévő fa

Tervezett:

- Burkolatszél
- Süllyesztett szegély
- Kerti szegély
- KIF — Kis feszültségű földkábel
- Védőcső
- Burkolati jel
- Beavatkozási terület
- Ideiglenes jelzőtábla
- Terelés elemei

Felületi jelölések:

- Öntött aszfalt burkolat
- Térkő burkolat

A terv az AAG-Terv Kft. szellemi tulajdona

Tárgy: Új gyalogátkelőhelyek kijelölése Sülysápon Vasút utca nyugat			
Megrendelő: Sülysáp Város Önkormányzata 2241 Sülysáp, Szent István tér 1.		Tervező: AAG-TERV Szolgáltató Kft. 2143 Kistarcsa, Völgy utca 44/F fsz. 10. aagtervkft@gmail.com	
Szakág: ÚTÉPÍTÉS			Munkaszám: 0108/2024/T
Felelős tervező: Garbacz Ádám KÉ 01-14315	Tervező: Garbacz Ádám KÉ 01-14315	Rajzszám: IFT-01A	Méretarány: 1:500 Dátum: 2024. november
Tervfázis: Egyesített terv			Kiadás: V04_241125
Megnevezés: Építés alatti forgalomkorlátozás - 1.ütem			Fájlnév: Sülysáp zebrák.dwg